Actividad Productiva del Sector de la Construcción a Febrero 2019

Durante el primer bimestre de 2019 la actividad productiva de la industria de la construcción permaneció prácticamente estancada al registrar un crecimiento marginal de **(+) 0.1%** con relación al primer bimestre de 2018. Por subsectores: la **Edificación (Obra Privada)** presentó un crecimiento de **(+) 1.8%** en este período, evitando con esto la contracción del todo el sector. Por su parte**, el Subsector Obras de Ingeniería Civil** volvió a retraerse, al observar una caída de **(-) 0.7%** y los **Trabajos Especializados para la Construcción** se desplomaron **(-) 8.1%** durante los dos primeros meses de 2019 (Todas las variaciones medidas con relación al mismo período de 2018)**.**

Evolución del PIB del Sector de la Construcción: 2013-2019

(Variación % real anual contra mismo mes y año previo)

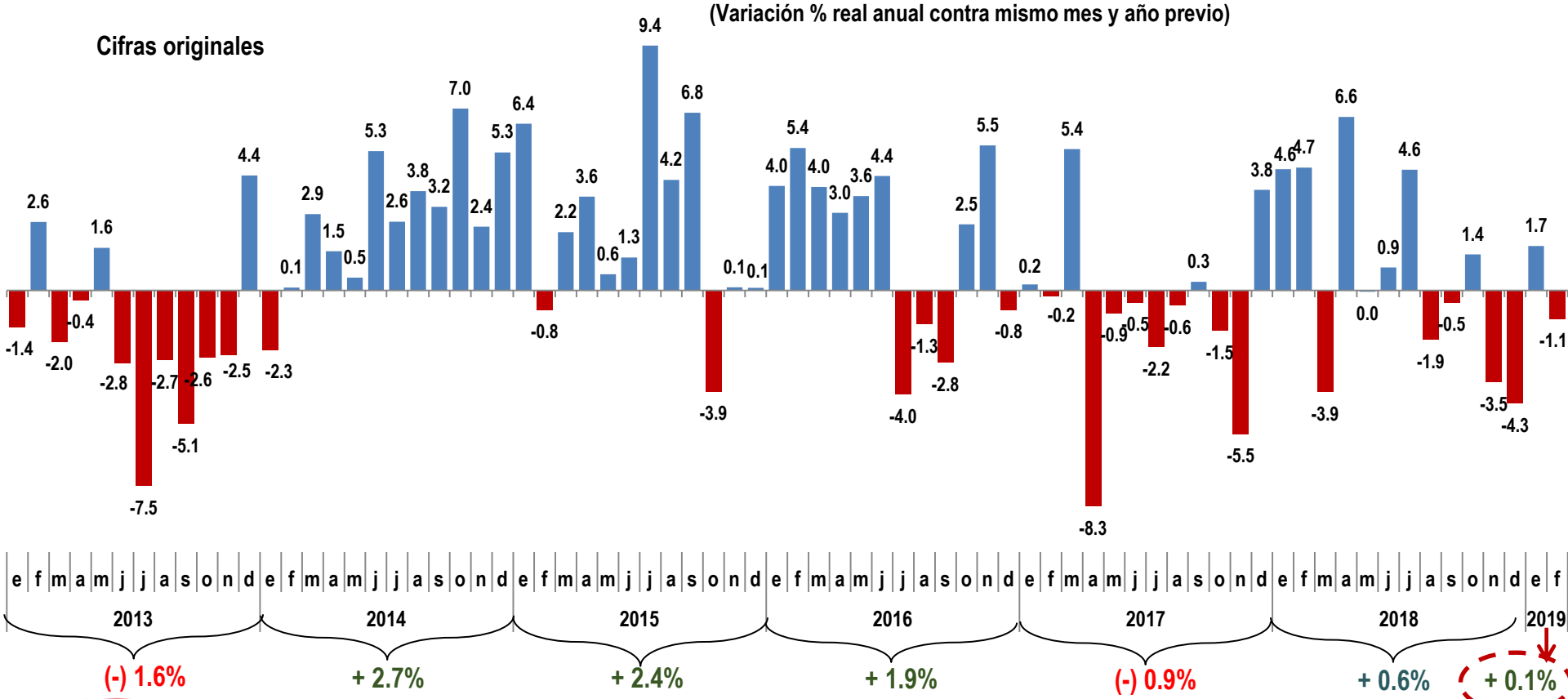

Cámara Mexicana de la Industria de la Construcción

Fuente: Centro de Estudios Económicos del Sector de la Construcción (CEESCO) con información del INEGI